

**Probat livello A**  
**Certificazione linguistica di latino – 03 maggio 2018**

Alunno/a: ..... Classe: .....

*Durata della prova: 60 minuti. È consentito l'uso dei dizionari*

Contesto

Antioco III, potente re di Siria dal 223 al 186 a.C., il secondo grande regno tra quelli formatisi dopo la morte di Alessandro Magno, restaurò l'integrità del suo regno, compromessa da separatismi, e rafforzò quest'ultimo riprendendo il controllo delle regioni di Battriana e di Partia. Si presentò come difensore della libertà della Grecia, minacciata dai Romani. Accolse nel suo regno Annibale, che fuggì da Cartagine in seguito alla sconfitta subita a Zama.

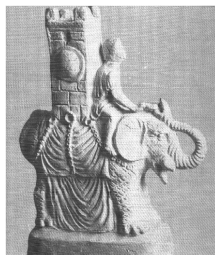

<http://poliremi.altervista.org/greci8.html> (3 febbraio 2018)

Testo

*In libris veterum memoriarum scriptum est Hannibalem Carthaginensem apud regem Antiochum facetissime cavillatum esse. Ea cavillatio huiuscemodi fuit. Ostendebat ei Antiochus in campo copias ingentis (= ingentes) quas bellum populo Romano facturus comparaverat, convertebatque exercitum insignibus argenteis et aureis florentem; inducebat etiam currus cum falcibus et elephantos cum turribus equitatumque frenis, ephippiis, monilibus, phaleris praefulgentem. Atque ibi rex contemplatione tanti ac tam ornati exercitus gloriabundus Hannibalem aspicit et "Putasne" - inquit - "conferri posse ac satis esse Romanis haec omnia?". Tum Poenus eludens ignaviam inbelliamque militum eius pretiose armatorum: "Satis, plane satis esse credo Romanis haec omnia, etiamsi avarissimi sunt". Nihil prorsum neque tam lepide neque tam acerbe dici potest: rex de numero exercitus sui ac de aestimanda aequiperatione quaesiverat, respondit Hannibal de praeda. (AULO GELLIO)*

## Quesiti

Dopo aver letto con attenzione il testo latino che ti è stato fornito, rispondi alle seguenti domande. Metti una crocetta accanto all'opzione che ritieni esatta. A fine prova, per tutte le domande, riporta nella tabella conclusiva la lettera corrispondente all'opzione segnata. Fai attenzione a non apportare correzioni nella tabella conclusiva perché, in tal caso, la risposta verrà considerata comunque errata.

1) Indica tra quelli proposti il titolo che meglio individua il tema di base del testo:

- A. Battuta spiritosa di Annibale
- B. Consiglio di Annibale ad Antioco
- C. Magnificenza dell'esercito di Antioco
- D. Amaro sarcasmo di Annibale

2) Indica la sequenza di informazioni che corrisponde allo sviluppo del testo scegliendola tra quelle proposte:

- A. Antioco mostra ad Annibale il sontuoso equipaggiamento del suo esercito. Antioco ha in mente di offrirlo ai Romani. Il re chiede un parere al generale cartaginese; Annibale risponde.
- B. Antioco mostra ad Annibale il sontuoso equipaggiamento del suo esercito. Il re ha in mente di affrontare i Romani. Antioco chiede un parere al generale cartaginese; Annibale risponde.
- C. Antioco mostra ad Annibale il sontuoso equipaggiamento del suo esercito. Il re ha in mente di offrirlo ai Romani; Annibale chiede una precisazione al re Antioco e infine risponde.
- D. Antioco mostra ad Annibale il sontuoso equipaggiamento del suo esercito. Il re ha in mente di affrontare i Romani; Antioco chiede ad Annibale di guidare il suo esercito alla vittoria; Annibale risponde.

3) La risposta di Annibale è il FOCUS del testo perché:

- A. L'autore la colloca alla fine del testo
- B. Antioco mostra di apprezzarne lo spirito
- C. La risposta, che non viene compresa da Antioco, viene spiegata dall'autore del brano
- D. La risposta di Annibale viene apprezzata e spiegata dall'autore del testo

4) In questo passo:

- A. sono contenute sequenze riflessive e dialogiche
- B. è contenuto un ampio e significativo discorso diretto
- C. si alternano sequenze descrittive, dialogiche e narrative
- D. il ritmo narrativo rallenta alla fine

5) Individua l'informazione superflua ai fini del riassunto:

- A. *In libris veterum memoriarum scriptum est.*
- B. *Ostendebat ei Anthiocus in campo copias ingentis.*
- C. *"Putasne conferri posse ac satis esse Romanis haec omnia?"*
- D. *"Satis, plane satis esse credo Romanis haec omnia,..."*

6) Dal testo si deduce che:

- A. Annibale approva la tattica militare di Antioco
- B. Annibale dà per spacciato l'esercito di Antioco
- C. L'esercito di Antioco ha un'adeguata preparazione militare
- D. L'esercito di Antioco sconfiggerà i Romani

7) *Haec omnia* di riga 8 si riferisce a:

- A. *Ea cavillatio*
- B. *ignaviam inbelliamque militum*
- C. *tanti ac tam ornati exercitus*
- D. *In libris veterum memoriarum scriptum est*

8) Qual è il referente del pronome *eius* di riga 9?

- A. *Anthiocus*
- B. *Poenus*
- C. *Militum*
- D. *Romanis*

9) il soggetto del verbo *cavillatum esse* è costituito da:

- A. *regem Antiochum*
- B. *Hannibalem Carthaginiensem*
- C. *scriptum*
- D. *veterum memoriarum*

10) Scegli la corretta rappresentazione sintattica del seguente segmento di testo  
(N.B.: le parentesi quadre indicano i confini di frase)

- A. [*quas bellum populo Romano facturus*] *comparaverat*]
- B. [*quas* [*bellum populo Romano facturus*] *comparaverat*]
- C. [*quas bellum populo Romano facturus comparaverat*]
- D. [*quas bellum* [*populo Romano facturus*] *comparaverat*]

11) Nel testo il verbo *comparaverat* alla riga 4 significa:

- A. Comparare
- B. Mettere di fronte
- C. Stabilire
- D. Preparare

12) Quale dei seguenti termini italiani deriva dalla radice di *veterum* alla prima riga?

- A. Veto
- B. Venusto
- C. Inveterato
- D. Vestigia

*Probat livello A*  
Certificazione linguistica di latino – 03 maggio 2018

Cognome .....

Nome: .....Classe.....

### Foglio risposte

Riporta nella seguente tabella la lettera corrispondente alla risposta che ritieni corretta. Scrivi la risposta a penna ed in stampato maiuscolo **nella terza colonna a cura del candidato**. Non apportare correzioni, né cancellature perché in tal caso la risposta sarà considerata errata.

Domanda numero	Punti corrispondenti alla domanda	Risposta <b>a cura del candidato</b> (indicare la lettera corrispondente)	Punti conseguiti dal candidato (a cura della Commissione)
1	8		
2	8		
3	10		
4	8		
5	8		
6	8		
7	8		
8	8		
9	8		
10	8		
11	10		
12	8		
Punteggio soglia livello A1= 60/100		Totale punti	/100
Punteggio soglia livello A2= 70/100			